叻報

第七千七百三十三號

大清光緒卅三年

丁未十月二十日

(本館在哥寳旁得力門牌一百廿四號D)

本館新聞除禮拜外日出一紙諸君要閱本報者無論本埠外埠均可函致本館取閱如外埠閱報照加寄費可也除日報照常刊送外復不惜工本從英國採辦釘書裁紙各機器以待與　各官紳刊印書籍單件並有英國各體活字及各式花邊等延有西人排印工藝甚精所有中西文字均能印刊並有石版印字大小機器均用精工刊

印工緻絕倫並延有文士書寫各體文字現由上海購到各種書籍出售其書目另行刊佈所有各項價甚相宜再本館所登來札原擇其有刪世道人心者附登否亦須無碍於人而後始錄其有護閱成文以及支離資解者槪不脊錄嗣後　諸君來札尙祈自諒東須寫眞爵里而後敢登但來稿登與不登均不能將原槁收回也　本謹館白

Printed and Published for the Proprietor by (大英一千九百零七年十一月廿五號拜一) Ho Joo Koh at No. 124-D, Cross Street, Singapore.

八 續對於各省[illegible]立諮議局之意見

我國既擬改君主立憲[illegible]體則一切政治上規制自以取則於英德日三國爲宜卽如設立省議會一事旣揆之旨本府縣制而大[illegible]能悉合是則取進國各聯邦及英國各藩屬之立法議會而爲折衷之定制可也其最關重要之組織選[illegible]及權僻將繼其[illegible]暗議之　就省議會之組織及選舉而言論者旣主政易諸議與廳局之名又主除辰[illegible]非祺合之制[illegible]議省議會者固純然爲代議之民會而非顧問之幕僚其議員出於本省之商富士辨[illegible]選舉廳之人[illegible]有劾之投業其議長亦卽由議員中推選以此內一目的外清權限自無待評論所富論[illegible]爲選舉區及[illegible]舉權　省議會而用大選舉區制則應每府通選若干員若用小選舉區制則廳每廳出[illegible]各選若于員益者較易得入後者可期普及倘術縣設小學府設中學省設高等學之例而以各種議會而配於各政治階務論共爲否議會員者必出於府議會爲府議會員者必出於廳爾縣議會是則有謎并本無公舉有傳補而無互選不合各院特開選舉會之制且與間接選舉法亦復不同據論者之意見則府仍議義庭議事會可不暫設卽以每一廳選縣爲省議會之一選舉區惟省議會議員與廳州縣議會議員選[illegible]各則行其選舉不能僅就一關體中選并推補而以廳州縣之議會爲限此閣於選舉區城之政也[illegible]舉權與務選舉權之享有均須具一定之資格日本凡於市町村內占任居者槪籍爲任民有歲用本送[illegible]共物之權[illegible]亦卽者分任本地經資之義務而但爲任民者不得有選舉權惟本國籍之男子二十五[illegible]上能曾生[illegible]自成一[illegible]在居分任本地經資及於境內納地租或直接國稅年額二元以上已[illegible]年者納得爲[illegible]民[illegible]民[illegible]得有[illegible]與本[illegible]選舉及被選舉爲名譽職之權利然此名將[illegible]亦卽爲[illegible]非有正[illegible]等而日之[illegible]有市町村公民之資格而又於

水晶眼鏡

MAYNARD & Co. Ltd.

CHEMISTS AND OPTICIANS

Optical Department is under the supervision of a qualified Optician.

HEAD OFFICE

14. BATTERY ROAD

BRANCH OFFICE

508-3 North Bridge Road.

SINGAPORE.

水晶眼鏡

百補藥酒　三元二角半　○司各脫杏仁魚肝油　大一元八角小一元　○黃浦魚肝油精　二元五角　○唐安補腎藥丸　一元三角半　○燕醫生各色長藥　會伯廉吐濤藥水　大一元小五角○[illegible]利和肝體補丸　大一元三角半小七角半○愛靈百利代乳粉大七角半小六角半　總局設在新嘉坡士[illegible]街門牌十四號[illegible]殿在小坡火車路福音館右邊第三問門牌五百九十八號客三[illegible]西一千九百零六年十二月一號　孟嘉大藥房謹啟

華陀奧悲齊之病　○人身有五官四肢八體人皆知所貴護之奧存棋者可謂智人矣夫五官之中輕重自然有別應當如何保中亦有自然之定理推於理有未窮故其知恐有不能盡者矣夫五官病之最重者莫若目倫目有疾病其視物之不明不言可知矣故目有重則宜速未良醫以治之唯目其官雖小其病衆多雖有華陀再世有莫能治其病者其病乃天生自然之病由出世迄今則有之非藥力所可及者此病僕當陳之．諸君可也○目視物不明或因得近視之病或老年力衰其目無力致視物欠明者有之唯有人無近視之病亦非年老之效視物亦不明所視各物皆歪斜不正視頭色則與人不同此種目患非刀圭所可及亦非藥力可到者斜眼病是也此症豈華陀能醫乎若得此種眼患唯配合斜眼眼鏡方可視物乎正而求治也如不用世種眼鏡則多患頭昡之症人多不知每謂傷風頭痛等類亂投藥劑以取害也○本藥妨現有新到此鏡如欲購買者務所先期預定時候以驗目力爲安　本局代管○盧詩如去風虎骨膏　大鎢一元小鎢五角　○佛羅斯補節骨糖水　大鎢三元小鎢一元半　○英加力

解毒報[illegible][illegible]之專報　○本報以研究鴉片之利害兼鼓吹國民戒烟爲宗旨體例精嚴莊諧並美能令閱者盡然喜讀然[illegible]廢然思返而不敢留戀於黑籍也每月發望日出報一次本準定閱全年十二冊若報費壹元半年五角[illegible]占零售每冊一角外埠郵費另加現第一期已出版定閱者請速來本社掛號可也耑此奉　聞

光[illegible]三十三年十月十五日

星洲振武善社謹啟 卅

禁烟甚嚴凡富家所有烟膏烟土皆藏匿密處時林已死廿餘年矣[illegible]
念及此忽悟曰此莫非烟土乎潛舁之歸而後剖其一驗携往親友處
質問果眞舊烟土也大喜乃悟藏此物者必已身故故無從而知也時
舊土凡歷數十年者價值十餘換甲遂求親友爲之罄之由此家稱富
有焉　記者曰樹藏舊土歷數十年而人不能知甲乃偶然得之此天
之所以待報孝子也不然暮春之際蛤類正繁乃連夕而不一獲者抑
又何哉蓋天心憐孝子之貧故使變蛤導之便之得此貴物以畢盡孝
子之心志耳正勿謂蒼蒼者之無報應也　[illegible]

叢談

北診前車　○死馬作活馬醫此北人俗諺意以爲馬雖已死明知不可復活而依然作爲可活必使醫來治之者盡亦欲盡其在我且不以牲畜而忽之以冀萬一之可療耳孰意世有以人身生命之重眷屬期望之殷祇緣疾劇遽疑將赴黃泉幾將生馬作死馬待致與北諺成一反比例焉謂非愼極胙于客座中聞本坡粵人某甲小坡端成賃得力新得發鴇婦之小叔也日前疾作正在遣人往延鄧天渠先生到診鴇見醫猶未至而甲已垂危急令蛤將蝦兵將彼舁往他室使爲易簀迨鄧醫抵院詢知狀症堅稱雖危可救鴇微哂姑導之往觀則所患非他蓋痰迷心竅故口閉拳握與死無異耳投以刀圭應手復活鄉近集視多有哂鴇之莽而頌醫之良又謂甲之不死似有數存云

雜文

輓鄭烈士

路亡國與亡精衛銜寃痴意冀平滄海恨
身死心不死子規化血熱忱常戀赤城霞　泉唐學堂

讀君書熱血淋漓屈子愁耶賈生哭耶逝者已如斯願京內外諸公聯者
得部電駭汗奔走孰生存是孰死亡是匹夫與有責問浙東西大局如何

恨不斷佞臣頭吁嗟坏土
死以作國民氣叱咤風雲　安定學堂

輓湯迪臣副工程師

慟哉又弱一個人彼賣國賊其身雖生其心已死
幸矣猶有二烈士爲拒欵會保路後盾殉路先聲　浙路股董郁聞堯泣輓

輓鄭烈士湯工程師

公輕生命勉同人死重泰山盡節不殊潘烈士
我亦國民一份子願聯女界買絲齊繡趙平原　啟秀女士梁業[illegible]

喪生不喪權一死願爲流血冢
賣路卽賣國千秋猶局貳心人　古岡譚承莊

[illegible]告白

[illegible]本商會第三次收到建會捐欵芳名列表　○德安號陳在[illegible]翁來銀一百元　裕和號趙沛業翁來銀五百元　榮泰當藍森堂[illegible]翁來銀五十元　振豐號梁星海翁來銀二百元　吉隆曾安記來銀一百元　錦南興林開佐翁來銀二百元　廣和興廿元初翁來銀一百元　大昌當曾添華翁來銀三十元　藍晉翁來銀二十元　廣盛隆何玉泉翁來銀一百元　安和號吳壽珍翁來銀一千元　恆茂號陳德潤翁來銀五百元　同利號來銀四十元　計一十三條二千九百四十員

光緒三十三年十月十三日　新嘉坡中華總商會收支處謹佈　田

專治瘋症瀉症藥水發售　○勿剌溫所製良方專治瘋症及瀉症之藥水此藥水在于本坡之新嘉坡藥房及里峇峇里律兀剌士尼呂之末士勿剌溫藥房發售此佈

英一千九百零七年十月廿一號　亥

Mc KENZIES

Prickly Neat & Dhoby Itch Notion

麥西熱痱及癩藥水

此藥水乃係治熱痱兩症之良藥經已得接數千張[illegible]其好處如此觀之則此乃市上之良藥每樽取六角　本公司坐落禮佛不厘士門牌四十號又設分局于禧勿里芝律門牌八十三號特此佈聞

英一千九百零七年正月十八號　七念七

新嘉坡藥房有限公司謹啓

著名上等鷹標

歐洲灰發售

啟者本公司專辦英知越之鷹標歐洲灰來坡發售此標之灰久已馳名于歐西諸國卽以本坡而論亦負重名蓋緣此灰曾經營造師緞宜英密家盛君等所賞鑒確知其膠性之厚潤以及凝結之快捷洵與別家所製者迥不相符以供營造之資必無預凝之患而且價廉物美尤合銷場諸君賜顧請各　至臨老巴虱海墘街綏魯表公司採購爲幸此佈

大英一千九百零七年五月廿八號　綏魯表公司謹啟　巳

法干內政 ○字林報云雲貴總督錫良電致外務部謂法人常在雲南邊界干與警察釆礦諸事故請將此事轉致駐京法使以免再肇事端蓋此等事情均與法人無涉也

請觀告白 ○本坡麥加里士打公司因爲花西呂有限公司所製土等字乳已有告白登報觀之便悉

演劇無成 ○咸士頓班之代理人曾在本報刊登告白定于西本月二十六號及二十七號連夕在美芝律之巴西戲園開演妙劇茲悉該班因爲在于架刺吉打尙須再行整頓是以此舉暫作罷論云

英商作古 ○十八早本坡莫實得公司得電云大股東耶士巴穆君昨晨卒于英京住宅享壽七十有四聞者惜之 按君爲英國士格蘭省之基喱諾府人一千八百五十五年南來本坡至一千八百七十三年返國當其在坡時于實得力社會中大有關係云

屋塌傷人 ○兩月前諾士丹律有車館兩家業經倒塌所幸先聞聲响衆得走避故未傷人詞緣興工修築是以其鄰門牌六十九號之屋用木支撑以俟工竣不意十八早五點十五分鐘時該屋後座猝然倒塌當時居于該屋者一十三人中有四人爲土木所壓未能出走一號捕房總差晉士聞報偕差前來速行施救首將兩童拖出傷勢尙輕又祇受虛驚及微傷者各一人有一婦女身首多傷其傷最重者係一老叟身爲梁柱所壓迫至搬開各木將彼扯出已歷半點鐘久故其狀甚疲該總差飭差送往醫院施治詢聞尙可復痊云

私鑄破獲 ○十八日一號捕房總差慈蘭偕兩暗差前往中峇魯即恒山亭某小廟中緝獲私鑄僞盾之咨人三名搜出已成一角之僞盾五十七枚幷私鑄器具拘返捕房十九日由府過堂展期乃鞫

勇夫斃虎 ○華人某甲在于距坡八英里之武吉智嗎律結茅而處耕墾自安因其胆勇素豪故處此荒凉都無所怯十六日淩晨六點鐘正思出作甞聞犬聲唁唁如被捕然急啟戶視之見犬已被巨虎一頭銜之而去甲即返身取一火鎗尾虎而出由後突發一彈正中其胸虎即斃彈仆地與犬並斃赶前審之蓋雌虎也盛以牛車載至一號捕房討賞二十五元觀者如堵總差哥拿給以四十元購得死虎欲以藥水醃製俾其皮骨常存以資觀覽有謂該虎之雄或者仍在附近武吉智嗎界內云

承頂聲明 ○啟者新嘉坡哈不魯律門牌三百一十六號東安碩義廊生理係陳亥記朱吉記等於乙巳年冬間承創向來無異茲因陳亥記朱吉記等志欲別圖妥請公親林季鵬楊達德兩位駕臨將東安碩義廊貨底全盤秉公核算頂與樂安公司承受而陳亥記朱吉記等所有應得貨底銀元當公親面前交淸任從樂安公司永遠經營嗣後生理盈虧不干東安號陳亥記朱吉記等之事而東安號陳亥記朱吉記日前有與外間來往賬項揭滙擔保等事惟向經手是問與樂安公司無涉另樂安公司有託仗蔡金鐵司事本廊出入沽兌兼管銀項之職其餘揭借滙認等項與他無涉先此聲明以免後論

光緒三十三年十月廿日 承頂人樂安公司謹告 白

大荷蘭國總領事府示 ○大荷蘭國駐劄新嘉坡總領事官 爲招承餉碼事照得孟嘉及轄下一帶地方酒碼及賭碼幷孟嘉之蘇宜士蘭與哥峇之寡碼欲招商人承贌各碼定於西一千九百零七年利心末月二十號拜五即華十一月十六日上午十點鐘在于文島叅政司署出投其碼係由一千九百零八年亦不里月一號起或以一年或以三年爲期汝等有欲承贌者祈各如期前往投充可也欲悉細情來詢本署便悉此諭 英一千九百零七年十一月廿五號 示

冓居黑暗

高金公司迺南洋爪哇則加地方之著名大藥房也其司事士他刺蘭多輔君深得韋廉士大醫生紅色補丸之力常稱此丸爲神奇妙藥昨有親曦丰釆面聆其語者據云○余患腰痛目眩之症已有年矣屈指計之經逾四載病作之時不克辦公需國家養痾每次四五天之久方能平復其目眩之慘要將布數層包蓋雙目又將牖戶關閉毫不露光方減少許其腰痛之苦亦難言喻不思飲食精神日憊醫藥不停不料不惟無功竟然日重一日自料不克辦公有愧厥職難免因病棄缺矣幸而訪聞有所謂韋廉士大醫生紅色補丸者曾經醫愈多人是以起意一試迺服了三瓶之後則各病已去八九用是一連再服直至精神復元然後已計自愈後至今經已一載不獨舊恙一概未有再發且身體康健辦事優游遠勝曩昔焉韋廉士大醫生之紅色補丸誠神奇妙藥哉 貴局不妨將余言登諸報牘廣告大衆俾有病者仝登壽宇爲望

此又韋廉士大醫生紅色補丸新近徵驗之一也可見別藥不能治者此丸竟能愈之矣此丸之妙用在於能淸血又能補血能 去病又能扶元非別藥可同年而語各處來書不可勝數均稱此丸醫愈一切 先天不足 後天失宜 血枯 頭痛 肝木不和 食積不化 風濕骨痛 筋衰氣弱 脚氣衝心 半身不遂 諸般瘡疥 大凡發熱下痢感冒之後須調補者均宜 婦女經來各病服之立愈 男子操勞過度 酒色傷身與夫居處不深者尤爲合宜 各處藥店均有發售或直向石叻海邊第一度吊橋脚 韋廉士醫生總藥局採買亦可 每樽價銀一元二角半 每六樽價銀七大元[illegible]遠近[illegible]均免

四海通銀行保險有限公司

敬啟者本公司在丙午年拾壹月念日開張所存股份捌仟份自[illegible]辦以來蒙同胞諸君陸續購買至本年六月止經已一切兌清共合式萬份本銀式佰萬員先交本銀壹佰萬員未交本銀二百萬員在華壓本年六月三十日結半年數得利銀捌萬式千四百二十八員六角六占除起未分還之老本息並獎賞銀六萬五千三百七十四員四角一占抵後存寶銀一萬七千零五十四員四角五占共存實本銀一百萬零一萬七千零五十四員四角五占正經英署查數員查妥即徇坡咨註冊存案於經歷司署內以便諸君查閱

章程開列

一凡附貯本銀行銀兩五員至九十九員未滿月取回不算息一月之外照交銀之日起息每百元每月利息三角

一凡附貯本銀行銀兩由一百元起至九百九十九元止三天之內取回無利息過三天之外則照附銀日起計每千元每月利息銀三元六角

一凡附貯本銀行銀兩由一千元起即日取回無利息遇一天外則照附銀日行計每千元每月利息銀三元六角

一凡附貯本銀行銀兩寫三個月期利息四釐算六個月期利息四釐半算一年期利息五釐算

光緒三十三年九月十三日

四海通銀行保險有限　公司謹終啟

荷蘭狀師告白

〇啟者本狀師駐新嘉坡辦理荷屬訟事已歷十有二年凡諸做牙蘭做掛砂做合約以及各事案件無不暢曉而於荷屬巴城三巴弄泗水坡并望加殺巴東等埠均有代理人在臬司衙狀師得達公班衙其人祇有掛砂字便可代理不必親往舉凡各等案件無論荷屬何埠本狀師皆具有絕大權力可以辦理且案件未訊可先標封被告業產故凡蒙　諸君子延理訟事本狀師莫不竭力為謀必期得直故久蒙　諸君子稱許而所有延本狀師辦理訟事更以華人為多數而各國人亦均有之倘　諸君不棄如有訟事欲延本狀師辦理祈移　玉趾本坡海關對面本狀師寫字樓面議便妥此佈

西一千九百零七年六月十一號

荷蘭狀師緞陳謹啟

Nestlé's

價廉物美為市上之冠

此項牛奶含奶膏最多

Milk

烏標牛乳發售　〇啟者茲本公司所專沽之烏標牛乳其製造甚精功力甚大乃係頂上之貨所有別家之牛乳無能與匹此標之牛乳收藏雖久質地依舊堅凝并不變壞確與他家不同諸君光顧請認明此烏標號頭　玉臨採購可也此佈

英大一千九百零七年十月廿二號

利甫喃有限公司啟

RILEY HARGREAVES & CO., LTD.

Mechanical Electrical & Civils Engineers & Shipbuilders

Singapore and Ipoh.

禮里夏吃力有限公司告白

啟者本公司現有　造船師　電機師　機器師　巧手修船工匠以待　諸君垂青光顧本公司之工廠在于羅咨咨釐律士庫則在于嗎直里律　諸君有欲詳詢以上各事者即行詳答特此佈聞

光緒三十三年七月初八日

星嘉坡

白蠟　禮里夏吃力有限公司謹啟

意坡

港粵按揭積聚有限銀行招股〇
本銀行擬集股本銀二百萬元均作一
萬股每股收銀二百元折五成先收實
銀一百元正此是實銀實股并無紅股
諸君欲覽章程請移玉到廣益銀行
採閱便得

創辦總理人 黃亞福認股二千五百份
陳程學認股一千五百份

司理人 陳秀池認股五百份
黃耀東認股五百份
伍于振認股五百份

光緒三十三年八月初七日

星嘉坡代收股份廣益銀行告白 廿

正金鐘標萬蘭池酒發售

啟者本公司所督辦正金花鐘票萬蘭池酒久已馳名叻地諸華商均專用之現已議定與本坡酒公司包辦以應零沽凡華籍諸君有欲零沽者請至酒公司沽買便得如買戚起以便配往外處者仍

可至本行沽買至此酒製造之法精妙異常酒味甚清以之蒸醸皆者爲上等之料保無僞充之弊此酒若在本坡沽飲甚闔合宜且價亦甚廉諸翕沽用須爲留心辦明以免魚珠之

現在市上假冒者甚多以上所有各票如無本行利直喃公司華字者即爲假貨幸勿爲之誤買本行有厚望焉

大英一千九百零六年正月十三號

直利喃有限公司謹啟

新嘉坡利直喃有限公司

專辦綑家項上美酒發售

前係膠東木原庄諸君光顧認標印明

紅首甑仔標萬蘭池酒發售

啟者本公司所製之紅首甑仔票萬蘭池酒馳名已久乃係歐洲名家所製自一千八百一十九年相傳至今已閱八十年之

久而其酒有收存數十年方肯出而沽賣蓋緣其熱氣概已全消所以　諸君沽飲者均深奬昂現在歐洲一帶各國之人無不飲喜此酒矣其氣味清香遠勝於他酒故也是以本行待辦此酒來叻出售自此酒到叻而後凡沽飲者無不盛稱其美且此酒與本坡天氣甚闔合宜諸翕賜顧新細心辨認紅頭庄及以上所列各標以上所來士古頭并有只公司乙拿模爲懲世免爲魚珠之混

是切所禱 一千九百零六年二月十一號利直喃有限公司啟

鐵櫃發售

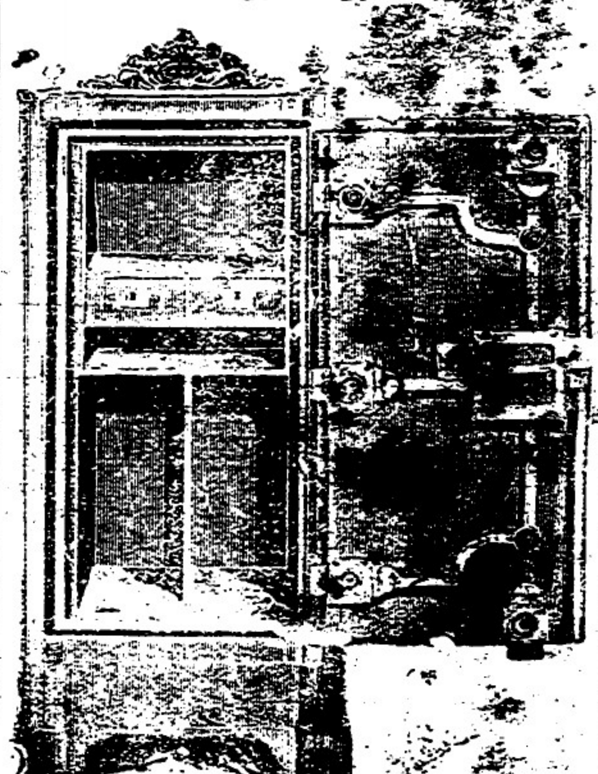

啟者本行所售之鐵櫃在本坡已馳名素久　諸君購用莫不盛稱其妙計此櫥之大小其精新種而價相宜此櫥及陳藝著名工師所製極爲美善本坡所有尚人齊智以及作極鑑生意諸華商多向本行沽買以爲佇銀之用因本行所沽者均係上等物料製造而成不准能壯觀寶並且異常堅固無論火燒益劫均可無廣皆美價廉莫此爲甚倘　諸君有欲購此櫥以收藏重賓者可至本行選沽是幸此佈

大英一千九百零六年正月十三號

利直喃有限公司謹啟

勞珍末賓麥公司告白

啟者牛頭標之淨牛奶及入糖牛奶并生牛奶乃是瑞國製鍊各處甚多此標牛奶各處行店均有發售　諸君有欲採購請各認明標頭是幸

啟者士擔標牛奶實在罐中上有塞口之活機以便開合不致洩氣其質純粹不加糖味此標牛奶均屬天下馳名歷經多人以及醫士賞識均謂此標牛奶甚合家常之用各處行店均有發售　諸君有欲採購者請各認明標頭是幸

啟者亞呂勿晉敏公司之葛蘭池酒及六响鎗票之為實酒均屬精工製練益人身體功難盡述　諸君購飲便知不謬此佈

實得力　巨港　孟加　勿里洞　網咯　等處代理人

新嘉坡勞珍末賓參公司啟

代理保險告白

啟者特字通知本公司現在代理一加勞巴　孤亞水火保險公司　二代理德京　亞嵫保險公司　三威麥　哥勞麥十保險公司　四呂禮　東禮勝嗎㩳保險公司　五代理佛冷勃　卑陵勃嗎㩳保險公司　倘諸君有欲向以上各公司買保水險火險者本公司均可爲之代理而本公司所抽之費概與他家相同如有賠款不必函詢歐洲本公司可以照給此佈

大英一千九百零六年七月三十一號

代理人勞珍末賓參公司謹啟

奥國正旗輪船公司各輪開行日期告白

茲將本公司各輪往來各埠日期開列

由中國　日本之輪到叻

船名兒士篤　定于閏月廿六號到叻

船名兒翁夫花尼力定于裕米月八號到叻

船名尼殼　定于裕米月三十號到叻

往中國　日本之輪船開行

船名奥士甸里亞定于裕米十八號開行

船名毛勿　定于烏兀月四號開行

以上各輪船各號客位寬廣清潔非常衛且船中備有醫生以防疾厄　諸君欲知客貨及購船單各事　玉臨本公司詢問便悉

英一千九百零六年八月二十一號

代理人新嘉坡勞珍末賓參啟公司謹

巴刺乳樹種子及樹秧發售

○啟者現有巴刺樹乳種子二百萬粒此乃八九十及十五年之種子無論全數抑或零碎均可出沽然而現在可以定購此種子[illegible]元[illegible]本月和七月末月方可[illegible]交[illegible]君[illegible]請者可往烏節路潮人[illegible]門牌一百零六號B[illegible]

惹尼翳比里刺面[illegible]西[illegible]年[illegible]月廿三[illegible]叻[illegible]啟

代理發售名烟告白

敬啟者本公司特字通[illegible]上等之烟絲及烟枝[illegible]玉臨本[illegible]採購爲是本公司代[illegible]售英倫里[illegible]堅谷士兄弟有限公司之煙枝最爲[illegible]品何以能令人不覺每購下等標頭須知下等標頭有傷人之喉舌奉告 諸君如欲採購上等標頭之煙絲以及烟枝則必求 卑禮里佛撈刺亞之煙絲京咽[illegible]之烟枝爲妙本公司設在尼呂宋[illegible]貨得力門牌七號特此佈聞

光緒三十三年八月十三日 叻

惹甯里華及其子有限公司謹啟

[illegible]根代[illegible]即有利銀行告白○啟者

本銀行創設有年茲將本行情形詳開如左

本行所備本銀計共一百一十二萬五千磅即一千一百廿五萬元 已收本銀五十六萬二千五百磅即五百六十二萬五千元 各股份人未交之項亦有五十六萬二千五百磅即五百六十二萬五千元 除餘積項及未分之息共銀十七萬磅即一百四十六萬二千元 本銀行總管寧樓在倫敦 凡諸仕商存寄本行之項其一年銀期者以四八仙息算 六個月限期者以三八仙半息算 三個月限期者以三八仙算 來往短期數則以二八仙按日計算凡屬銀行應爲之生理本銀行均可承造

諸君光顧請移 玉趾臨面商便妥

大英一千九百零七年四月廿六號

嗎根代有利銀行駐叻總理人兒下士嗎譜啟 叻

咁嗎施有連

保險有限公司告白

本公司實貯存銀一百萬元

光緒三十三年三月十五日 叻

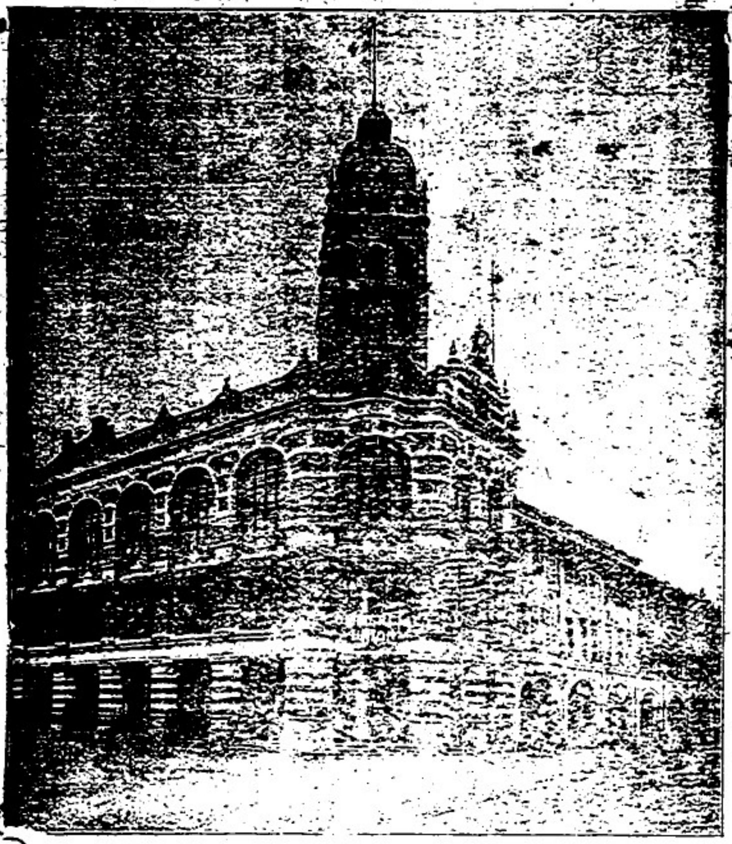

新嘉坡羅敏申律咁嗎施有連保險有限公司之圖

[illegible]所有大[illegible]面之保險[illegible]保

事[illegible]等[illegible]

[illegible]平[illegible]需[illegible]銀項可在星嘉坡清償此

[illegible]嘉[illegible]理人殷心總署記張仲賢

金雞鐵樹補功藥酒

請認此標爲記

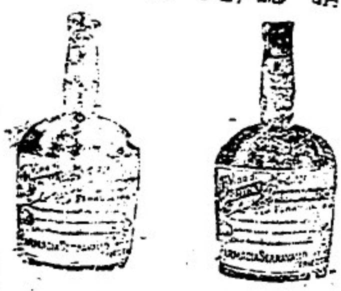

啟者此藥酒由德國皇家大醫生專心博考知有金鷄鐵樹產自德國壽如松栢之年採其強兼配提神益氣靈芝藥造而成昔年曾經呈送美國英國法國奧國俄國及天下諸大邦統計由各國皇家大醫士三百餘名考驗獎賜手書共三百餘紙純係稱酒贊此之[illegible]崇治男女氣弱血虧精神困倦筋骨疲痛不思飲食胃口呆滯頭眩眼花心驚恍惚不成寐腎虧失調小便淋漓如飯易等症長寒發冷瘧症以及婦科月經失調或臨經腹痛病人後愈欠補有疾無疾皆酌可益而飲大能精益補腎更能治瘍痿難舉之疾婦人飲之能溫和子宮發頭肥體永無疾病相侵本局開創經已三十餘載老來不惜資本盡心製煉藥水藥油藥酒丹膏丸散屢試驗而德君醫生保赤存心無論內外新奇難症請臨診視藥到春回發者不過索回藥資概免謝儀倘蒙 惠顧新到本藥房選沽自當格外從廉此佈

大英一千九百零四年十月廿九號

新嘉坡[illegible]德國神農大藥房謹啟

麥嘉里士打公司告白　〇啟者花西呂礁頭牛乳乃係上等之物及其價甚廉此牛乳人人皆知乃以胡蝶爲標分爲三欵
青蝶標乃係正牛乳其質不稠及無甜味然而全屬眞正乳酪
白蝶標者亦無甜味純屬牛乳及其質不稠皆係乳酪　宜記時表之名利

紅蝶標者其質稠濃而有甜味乃用上等蔗糖和勻致保此乃上等牛乳花西呂有限公司懸賞金時表對換一定多數包礁之紙在于乳酪及牛乳幷須書明送交本公司收入此佈

英一千九百零七年十一月廿五號

麥嘉里士打公司謹啟

粉廊出投　〇啟者予自前年開創在吉里門之峇萊坡萬豐粉廊生理緣近來粉價不佳所謀甚屬桔据幾乎難爲擬將此粉廊家器等物一槪欲招人承頂訂此拾月廿五日要在峇萊坡公班衙案前曝奔出投餉諸　君有合意者屆期移　玉賁臨是禱此佈

光緒三十三年十月十八日　峇萊坡萬豐粉廊李森屋謹啟　三

速求寶飾　〇啟者特字通知茲有歐洲安邑地方鉅大[illegible]碹洋行特派之代理人經已抵坡携來上等精美之碹石多欵索價從廉其人此來不過小住數日便將他往　諸君有欲觀其美碹者請早玉臨嗎直里律門牌三號里威亞摩怒士珍寶店中便得如欲該代理人携碹就閱亦請告知該珍寶店便可隨時應召也此佈

光緒三十三年十月十八日　三

承頂聲明　〇啟者新嘉坡老吧虱口門牌十號A成豐和記九八生理原係黃和水林潤屋隆記等於丙午年秋間承創向來無異茲因黃和水林潤屋隆記等志欲別圖爰請公親蘇耀卿歐[illegible]聰駕臨將成豐和記賬目以及家器店底全盤秉公核算偵與承日興號承受而黃和水林潤屋隆記等所有應得股本銀元當公親面前交託將部內名下註消任從承日興永遠經營嗣後成豐和記生理盈虧與黃和水林潤屋隆記等無干如黃和水林潤屋等有與外間來往賬項揭滙擔保等事惟向經手是問與承日興承頂人無涉先此聲明以免後論此佈

光緒三十三年十月十五日　承頂人承日興謹啟　丑

工部局告白　〇特此通知茲照工部局所定第三十五及三十七條公舉章程因爲本坡工部局在于坡中第四段即梧槽人員莊君慶利於一千九百零七年利心末月三十一號禮拜二即華十一月廿七日經已滿任是以定于西一千九百零七年利心末月三號即華十月廿八日禮拜二在新嘉坡抛球場畔工部局之寫字樓再行公舉局員一人以代其任其投票時候定於是日上午九點鐘起至下午四點鐘止其票紙可於投票之日由各入票之人至收票之處向總理收票之人取討每人應給一紙須遵照議定之律章如欲公舉局員須以有備租稅者二人允行立書列舉一人舉之一人和之而該公舉字當于一千九百零七年怒民末月二十五號禮拜一以前付交工部局寫字樓然該兩人須有公舉之權可以公舉該段之局員者方可至于公舉[illegible]之格式紙可向工部局司理人處取討便得而本局總理人員當[illegible]千九百零七年怒民末月廿七號禮拜三由下午二點鐘至[illegible]點鐘在本局寫字樓內靜聽裁奪[illegible]有入字簿來告訴所入之公舉字據果有不合之處否以憑核辦謹此佈　聞

大英一千九百零七年十一月十八號

新嘉坡工部局總理人勿羅得力奉命謹啟　六

時報附張

大清光緒三十三年

十月二十日禮拜一

隨報派送不取分文

路款要聞

浙江高等學堂會議詳誌〇廿五日下午三時浙江高等學堂全體會議浙路借款事先由吳雷川太史布告會旨並宣布上學部電稿請公決張宗強君　地理教員　起言路事甚急宜徑達外部郵傳部不必由學部轉達眾贊成吳太史又云張中堂現在管理學部此電上去彼必鼎力維持故學部一電萬不可少眾遂決議學部外部郵傳部三電同發陳訓恩君起言借款一事我輩之生命財產即不去顧他我祖宗在九泉之下如何安心今且某報插畫有墓中升出人頭此不但指汪某之祖宗而言實為我全浙人之祖宗而言我輩稍有心肝總須速圖補救之法遂大聲疾呼泣數行下眾益憤張世鏻君起云浙路借款非僅關涉國際問題實關於吾浙人生命財產之一大問題吾輩雖在學生時代對於此事萬不能不干涉今既會議此事總須籌議妥當方法我意宜速聯絡全浙學界協力死爭最要者有三事　一吾浙人生也可死也可借款萬萬不可速向政府辭明　言至此眾遂疾呼贊成　二凡是學生諒必痛知借款之害應各人任招股之職並自已量力認股多寡不計　三省會學生應將此事始末情形及其利害痛陳於故鄉父老之前使一般國民咸知憤激自然招股容易拒款亦不難了諸君以為何如眾贊成沈士遠君　國文教員　起言張陳二君之言入眾既表同情余意張君世鏻所謂集股一事尤為要緊請諸校友協力謀之遂痛哭流涕演說借款之害眾為淚下王偉人君　教務員　起言此事現經發起務須達到目的請諸君速舉代表　由本校全體中選舉無論職員學生均可被舉　以便刻日會同各校開特別大會研究此事將來學界聯絡後即可加入國民拒款會併而為一共爭此事眾贊成遂行投票法公舉張宗強沈士元陳訓恩張世鏻程琳芝汪德鈞六人為代表王君又云北京二電宜趕緊譯發眾贊成遂派人至電局發電此時已晚遂散會所有各府學校會于廿六日上午譯發示以後事宜擬合各校開特別大會妥為研究云

實業

德律風減價招商〇廈門官紳招股開辦德律風公司刻已趕脩尾廠招商裝設每月每家五元向須先繳押租款若干刻已多日應者寥寥故該公司特又減價每月祇收四元恐難獲利也

贛撫傳獎勸礦委員〇贛州銅礦局池員銓將所開四井六洞之銅質電請省憲發局化鍊已誌昨報茲悉此項銅質贛撫已飭藩司發交銅元局化鍊甚為精良現已傳電該員獎其辦理得宜矣

農業學堂續招新班〇湘省官立農業學堂第一班學生已於上學期畢業去歲所招之第二班七十名除陸續辭退及因事開缺外現在留堂者僅一十九名茲由該堂監學擬再續招新班六十名無論本籍外籍均可投學惟本籍學膳費每年收洋銀四十八元外籍則需六十元以示區別已經稟請吳提學示期考矣

批飭釐捐減醬捐〇蘇州商務總會代呈蘇松常鎮太五屬醬業潘萬成等二百六十二家公稟以蘇釐款所重加醬缸捐項商力不逮等情奉江督端午帥批云查蘇屬各醬業捐款業經升任撫部院陳奏明立案茲據呈送蘇松常鎮太五屬醬業潘萬成等二百二十六家公稟內敘浙江運司詳浙江撫院文云歷辦醬業捐案只捐正缸不捐副缸又云備缸兩口係光緒三十年稟效浙省捐輸加給又云醬油隨地皆有祇准門市零銷不容越境販賣非他項貨物得以各處通銷可比等語核其詳敘各節與蘇州釐款所持論不同第蘇屬醬業既稱與浙省鹽務有關究竟浙運司前詳是否屬實宜否准浙江撫院本蘇省有案仰蘇州釐局查明詳覆核奪

江督批准派員調查農務〇實業學堂監督田吳昭具稟江督請派員赴保定府調查農會章程參觀農場物品當奉端午帥批示云該道擬派農務局總辦張令曾謙前往保定調查農會章程參觀農場品物係為擇善而從起見應即照准惟須由本部堂給咨方為周妥現已另繕北洋大臣咨文一份隨批併發仰即查收轉給祇領

府縣內納直接國稅年額三元以上者可有府縣會之選舉權[illegible]稅年額十元以上者可有府縣會之被選舉權上至國會之議員其有選舉權者亦必有選舉區內納地租或其他直接國稅年額十元以上已滿二年以後仍繼續納稅此謂財產上之制限不獨日本為然歐美各國多有其例蓋惟論財產最關切乎地方之利害亦惟據稅額足表示其財產之盈虛但以財產相高僅訂私人之利惟以稅額為準併於公益有裨我國戶口未清稅法未定其可稱為直接國稅者惟丁銀漕糧為大宗其次有牙稅及稅契等餘如關稅釐金則皆間接代納並非直接國稅通國上下除有田房恒產者以外儘多終身不納國稅者 仍未完

俄日聯接滿洲車路專電 ○本坡實得力太晤士西報得接十六日德京發來專電云俄日兩國家經已允許聯接各在滿洲所築之車路事緣一千九百零五年兩國戰後滿洲路綫經以山四為分界日本國家特設輪船其航路係由上海開赴旅順以便接載滿洲及西卑利附搭火車之客云

美員回國專電 ○本實得力太晤士西報得接十六日德京發來專電云美國兵部大臣打夫奉命前往小呂宋開議政局現已 公竣回國取道咸麥直返美京該大臣因有議院重要之事是以歸途不往遊歷德國法國英倫云

荷軍勝仗專電 ○本坡實得力太晤士西報得接十六日德京發來專電云荷軍攻擊佛羅里士島之土匪業已再獲勝仗經將匪等逐出要隘之外云

美德英商遂桔据專電 ○本實得力太晤士西報得接十六日德京發來專電云亞美利加士智大公司 即鑄銅之託辣斯 業已停爐不鑄歐洲市上股票公司因為接到美國銀根短絀之消息是以仍甚驚疑云 同日英京勞打來電云紐約電言因為欲令財政四處流通是以各銀行之利息忽然起至一巴仙半及三巴仙為是之故各股票公司之市情異常紛亂刻下又復釀成財政紛擾之事云 同日英京勞打來電云咸麥電言武刺洋行向業漂布生理甚大現在經已停盤致令洋行及銀行數家并英國之洋行亦遭拖累云

英提督宣論海軍得力電音 ○十七日英京勞打發來電音云英國統帶海峽艦隊水師提督嗎里士佛在于蘇呂打公司宴會之時對衆宣言英國海軍預備之策未講倘有何國前來挑戰則我國預備之力足將來艦擊為碎粉云云該提督又復力陳己之意見云我之意見非必謂專恃鐵甲戰艦可以制勝實在須靠人才為根本云云言大詳論已故水師提督尼呂順之良法因言尼呂順與其管駕官宛如兄弟云

死册例登 ○本坡國家册報計至西本月十六號止前一禮拜內坡中居民身故者二百三十八人其中華男一百四十七名華婦三十一口合計一百七十八名口餘為他籍之人及內有男子核疫兩宗云

招充餉碼 ○駐坡荷總領事因為孟嘉等處招人承充餉碼故以登報觀之便悉其詳矣

京華片錄 ○政府議免去滿員稱奴才字樣一律稱臣 政府議仿前明巡按制每年春秋兩季派各道御史二人巡按各該省一次 日前本報紀北京專電陸軍部會議武舉武生照舉貢考試例開除 此次東督徐世昌奏派陳昭常為中韓勘界大臣吳祿貞為副 袁世凱保陸徵祥在和平會力爭中國得列頭等國辦事認真請以侍郎簡放 此次考留學生恩賞舉人之鄭豪超學兩人上月廿一日由京乘火車赴天津返粵

要電選錄 ○初九日港報接北京訪員專電云張之洞在軍機處提議借外欵事請將汪大變革職以謝浙人袁世凱謂如將汪革辦須連盛宣懷張謇唐紹儀亦係罪魁○又電云 兩宮召見各員面詢浙蘇路事諭令樞臣再行會議聞有另行降旨之說○又電云都察院以蘇浙兩省有罷市抗繳捐稅之說全台會議擬再以危辭入告○又電云禮部議定官民禮節分九級共三十二條樞臣擬奏請於來年元旦舉行○又電云駐高麗領事馬廷亮因不善辦理交涉撤回○初九日接漢口訪員專電云鄂臬梁鼎芬忽患中風舌強現已請假○初十日接北京訪員專電云英公使言浙路事已退讓至十分如再堅持將另有辦法語甚藹然○又電云 兩宮諭迅復海軍欵項著各省協籌聞有以郵傳部右丞那晉為海軍部尚書之說○又電云于式枚達壽已於廿六日請訓出洋○又電云海參威華商衆求領事晉京代陳慘虐情形其領事館事委陳隨員代行○又電云郵部奏調羅繼生赴吉林勘路○同日接上海訪員專電云各省商會派員至滬討論商法草案現定期十四十五連日在愚園開大會議○十二日接北京訪員專電云政府議派袁世凱辦理間島交涉事授以全權○又電云貝子溥倫定十七日由大津乘坐安平輪直往神戶登岸換坐火車轉進東京○又電云政府電江浙督撫令查獲鐵血會內容○又電云袁世凱擬派梁敦彥調停蘇浙兩省拒借欵事○又電云十一日提議借外欵事外部郎[illegible]擬由官[illegible]將外洋發出路股票全數買回張之洞請當由官認利息併云浙路奉旨准歸商辦即不顧與論究竟[illegible]國體○又電云 兩宮十一日[illegible]樞臣垂詢蘇浙路事面諭張之洞出為轉圜○十二日接上海訪員專電云粵路總理梁誠改乘中國皇后輪船十二日赴粵

求逐孫文 ○外務部照會駐北京法國公使具言廣西邊境匪遁跡越南確係孫文黨羽請飭越南官員照約驅逐

安籌剿撫 ○九月廿六日軍機處字寄 諭旨張人駿電奏悉仍著會商秦炳直迅將廉欽匪黨妥籌剿撫務期盡絕根株以靖邊圉其調回李準巡防附省之處著照所請辦理欽此

告示

大英欽命新嘉坡輔政便司　爲招供物料事照得本坡及檳榔嶼麻六甲三州府各衙署欲用之雜物茲欲招人入票承供爲此示仰商民人等知悉汝等有欲承供各物者可於西一千九百零七年恕民末月廿六號拜二即華十月廿一日中午以前入票前來在本坡則投交本署其在嶼甲兩地即交該處叅政司署以憑選擇而其所欲入之票其格式紙在本坡可到本署取討以便照塡其在嶼甲即向該處叅政司署取討其所承供之雜物均以一年爲期由一千九百零八年然花里月一號起算茲將欲用之雜物開列如左

○配運牛車　衣裳　煤炭　火柴　灰磚厝瓦及磨古石等件　本地所出雜物　土油　醫院所用糧食及雜物　船政司署所用糧食等件　府署拘留候訊人等所用糧食　獄中犯人糧食　淇漳山糧食及火柴　木料　以上皆在新嘉坡所用

○衣裳　國家輪船及小輪船所用之煤炭　在輪船及小輪所用火柴　門牌及車牌　灰磚厝瓦及磨古石等件　本地所出雜物　土油　醫院糧食及雜物　吉靈人新客所糧食　船政司內糧食　府署拘留候訊人等糧食　獄中犯人糧食　隔水拘禁人等糧食　木料　醫院所用鑵頭牛肉及鮮牛肉及牛乳　以上乃檳榔嶼所用

○配運牛車　衣裳　灰磚厝瓦及磨古石等件　本地所出雜物　土油　醫院糧食及雜物　船政司內糧食　府署拘留候訊人等糧食　獄中犯人糧食　木料　輪船所用之水及火柴　以上乃麻六甲所用　所入之票當爲封固其票外必須寫明所欲承供之物

如欲承供本坡之醫院及獄中糧食者當將其米之辦及粉辦裝入玻璃罇手投票之時一同呈驗

投票之時本國家因欲担保其入票之人每票當爲先交一百元以爲壓票之用若其票不能中選則國家將該欵給還若經中選則於立約書號之後當將該欵給還至于價之高低以及票之棄取由國家裁奪而本坡透往柔佛火車所用之物料國家有權可以由他處購買

特此辭明各宜踴躍愼毋觀望特示　英一千九百零七年十一月七號　|三　示

虎骨膏善治花柳骨痛　○此膏係用新鮮虎骨用法取其油脂合中西去風藥料熬成爲膏善能去風止痛效驗如神如肚瀉腹痛花柳遺毒骨痛手足腰脇刺痛四肢麻木筋骨酸痛肝風氣痛頭背牽痛手足反筋跌打損傷時疫吐瀉及脚氣足腫足軟無力艱於步履者照單施用無不立刻止痛去風至於婦人臨經腹痛用之以擦臍上就可止痛行經擦後立覺外皮燒熱此即內病吊之外出之症候也或因毆打以致內傷初打之時不覺其痛待年深月久其病竟發或天氣不和則痛更烈見此症候速用此膏以擦傷處就可痊愈　每樽定價銀一員　小樽銀五角　代售處　丹戎巴葛寳源堂門牌八十五號　江石仔芝春堂大藥鋪　賭間口寳源堂中國大藥房門牌六號　又壽而康中國大藥房　衣箱街慈濟大藥房　小坡電車路孟嘉大藥房　吡叻怡保英國大藥房　又利濟大藥房　又太平　太平大藥房

英一千九百零七年十月廿九號　考授英國煉藥化學執照福建盧詩如謹啟　亥

茲將本商會第四次收到建會捐欵芳名列表　○協理合隆號陳仙精翁來銀五百元　會友福盛公司來銀一百元　協理陳榮先翁來銀五百元　會友彭源泰號來銀二十元　會友豐和號謝有祥翁來銀五百元　以上計五條共銀一千六百二十元

光緒三十三年十月十五日　新嘉坡中華總商會收支處謹佈　丑

承頂辭明　○啟者本坡小坡咪魯律門牌二百零四號廣茂興號客寓九八生理日昨原係邱千本鍾光球等開創今因志圖別業願將傢私舖底頂與蔡國邦承受改換長發號經營茲當公親面議限一禮拜內過交淸楚倘日前廣茂興號有與各號來往揭欠滙認等項應於禮拜內前來經手理楚如越期不至乃係自悞與新承頂人無涉此佈

光緒三十三年十月十四日　承頂人蔡國邦等謹白　丑

拆股告白　○啟者新嘉坡小坡恕美朱律門牌一百七十四號南成字號京菓生理於光緒乙巳年二月間侯錦源溫恭羅惟馨羅仕培黃溪陳麟端徐洞雲羅瑤合羅娘典合夥開創計共股份十一大股但羅惟馨羅仕培黃溪徐洞雲羅瑤合羅娘典計六人占生理四股茲四股人志圖別業願將四股生理退出交與侯錦源溫恭陳麟瑞等承受即日經請公親黃雲輝王華昌陳陽春陳榮光楊篤臣蕭玉階列翁駕臨核算所有應得本息及家伙店底悉照股份拆出議所有應得股份銀元經公親三面妥交淸訖該南成字號生理任從侯錦源溫恭陳麟端等合夥永遠經營嗣後南成字號生理盈虧與退股人羅惟馨徐洞雲羅仕培黃溪羅瑤合羅娘典六人並無干涉凡以前與　各寶號交易賬目及滙兌等項懇祈禮拜內列單對明嗣後退股人等又有與　各寶號交易者惟向經手是問不干南成之事特此佈告以免後論

光緒丁未年十月十三日　英千九百零七年恕民末月十八號　新嘉坡小坡南成號侯錦源溫恭陳麟端謹啟　丑

遷店辭明　○啟者敝號向設源順街門牌二百四十一茲本月十五日已遷往老巴虱口門牌十號A　諸君有欲　光臨抑或　賜函者請至新址爲盼此佈

光緒三十三年十月十六日　承日興號謹佈　丑

JOHN LITTLE & Co., Limited.

然里直有限公司告白

英一千九百零六年十一月三號

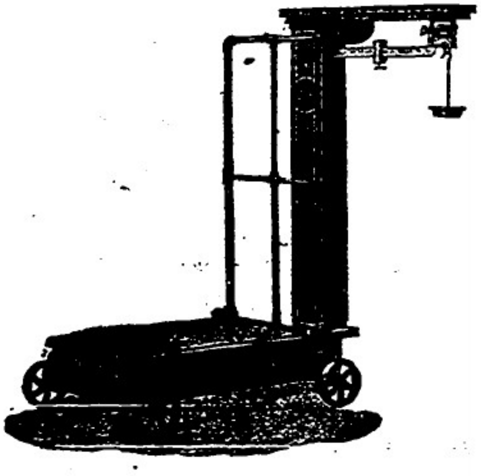

釘號所費在內

頂上正庄地球枃

和蘭笨發售

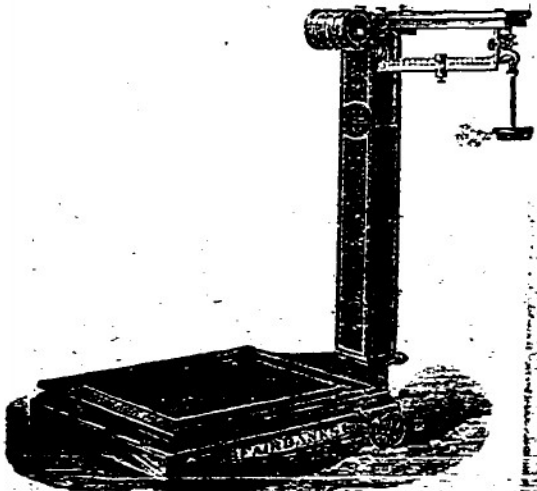

能笨	有祖能笨	價錢	能笨	無祖五能笨	價錢
一千五百笨	一千一百廿五斤	一百零五元	一千五百砵	一千一百廿斤	一百元
一千二百笨	九百斤	九十元	一千二百砵	九百斤	八十五元
八百笨	六百斤	六十五元	八百笨	六百斤	六十二元
六百笨	四百五十斤	五十八元	六百笨	四百五十斤	五十五元
四百笨	三百斤	五十元	四百笨	三百斤	四十八元

頂上正庄銅鎖

尺寸	價錢
一寸	每个一元二角半
一寸二五	每个一元五角
一寸半	每个一元七角半
一寸七五	每个二元二角
二寸	每个二元
二寸二五	每个三元五角
二寸半	每个三元八角半
三寸	每个六元

大人乘之孔明車即脚車每頂六十元

童子乘之孔明車每頂五十二元

英國正庄旗枃孔明車並正庄老人頭枃車轟乳

帶車鐘車燈全付價銀每付六十元正皆眞價實

英國正庄桿頭磅能秤磅與斤

七磅 每枝四元二角半

十四磅每枝四元二角半

廿八磅每枝五元

五十磅每枝七元五角

本公司向有一等更好之孔明車其名是羅馬其價錢

有六十五元

有八十元

有一百一十元

有一百三十元

有一百六十元

堅固鐵櫥發售

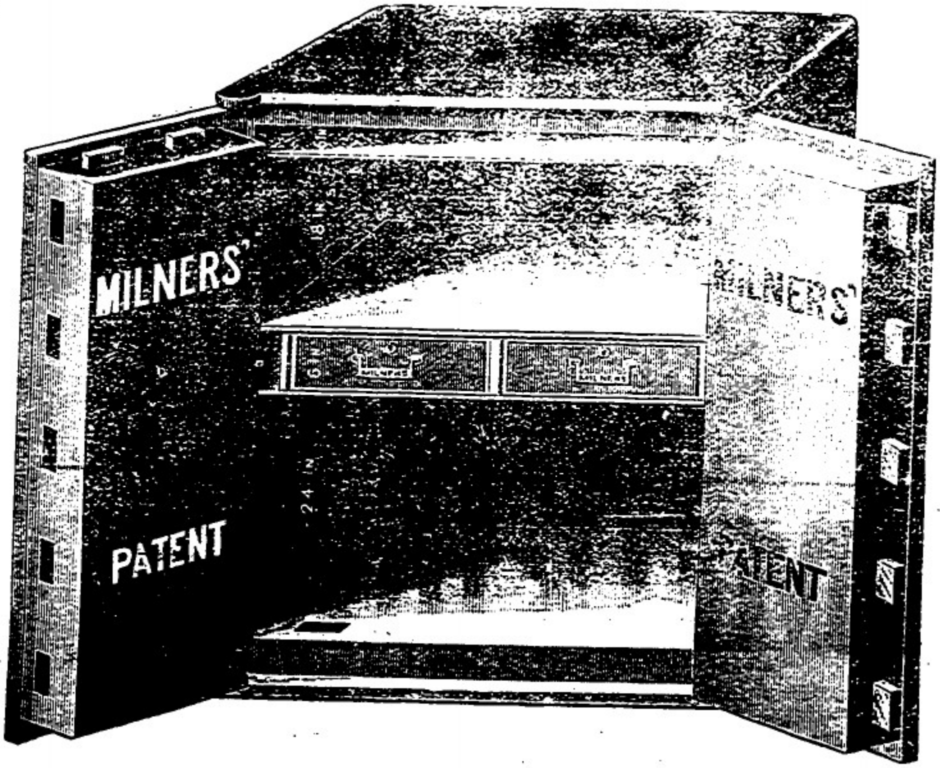

敬者本公司之總拿鐵櫥乃是天下銷流廣最廣者已經沽去三十萬具此櫥之美係在能禦水火以及盜賊本坡業已沽去數百具本公司之鐵櫥天下國家皆多購用此佈代理人牙直里有限公司啟

大英一千九百零四三月廿二號

頂上法國保家舊萬年池酒發售

敬者奉告各華商知悉此標之萬蘭池酒業已在于市上消流兩載取價甚廉經已成爲通行之美酒則將來價値必須略昂今當尙未起價之時本公司甚喜預告向與本公司購買此酒之商家知之將來定必起價伏求各商家乘此機會多購此酒收藏本公司可保此酒確係法國所製特此佈聞

代理人牙直里

有限公司謹啟

大英一千九百零四二月十號

Katz Brothers, Limited.

葛士兄弟有限公司告白

啟者本公司代理柔士島里士哥羅及兄弟

有限公司所造地壁及屋頂之磚中有磚花

之磚

畫格之磚　蠟畫之磚　瓦　嵌工之磚

光面之磚　手畫之磚　綠畫透光之磚

白磚　滑磚　諸君欲觀花草款

式及核算需用若干均不取費此佈

丁未年七月二十日

大英一千九百零六年八月四號

葛士兄弟有限公司謹啟

換

三星斧頭標萬蘭池酒發售

啟者本公司所沽之三星標萬蘭池酒天下馳名而且酒之貭地確係異常淸潔此乃第一精良之酒也此標之酒有病飲之無殊藥石之功而酒味又復醇濃無匹茲特通知士商知悉如欲採購上庄萬蘭池酒必須購此三星標之萬蘭池酒方爲有利無害此三星標之萬蘭池酒在于本坡係以本公司收存最多本公司土庫內常有此酒應沽　諸君有欲採購者請各玉臨可也此

大英一千九百零六年然花里月一號

新嘉坡莫實德公司謹啟

企公牛乳天下馳名告白

本廠製造牛乳歷有年所為寰球第一色白而潔味香而濃得化學之新裁製無上之妙品老年服之可以還童幼年服之可能強壯銷數之廣英國為最日本香港新嘉坡印度南花旗舊金山盤門等處每年能銷五百萬箱亦可謂盛矣極矣當此中國力強戒烟社會林立若以此乳服

不但身體強壯可資衛生而體操

諸君尤宜時服精神百之培於國於身裨益不淺賜顧

諸君嘗試之始信言不虛謬也

西一千九百零七年三月廿七號

企公牛乳公司主人謹白

三品酒發售

啟者本行督辦歐洲馳名三品洋酒來叻發售此酒係白頭款式發售有年沽飲 諸君莫不稱其香美奈近有無恥之徒假冒本庄三品酒款式以圖魚目混珠情殊可恨嗣後 諸君欲買本行白頭三品酒者請細認本號招牌之內有小紙句頭註明華字新嘉坡綴明嗎也公司者始眞若無此字樣即屬僞冒請爲細認特此佈告 大英一千九百零三年正月一號

明嗎也洋行謹啟

馳名鐵櫃發售

嘗思營生之道所最要者則數惟銀兩然必須有以善藏始無意外此本行鐵廚所以爲 諸翁之所共賞也啓者本行所沽之鐵櫃久已馳名於東方一帶而於叻坡則聲名尤著至本行沽賣此等鐵廚已有三十年之久其製甚爲堅固保能避火且其鑰匙甚妙斷非盜賊等所能開對其櫃全身均用鐵製成

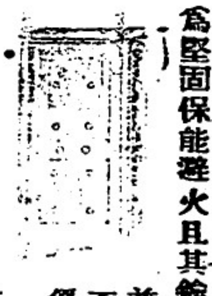

並無雜以木料且諸櫃自前至今均爲一式堅固並無有優劣之分至於各櫃大小不一而價值則約一百元至四百元凡用之者可保其不礙焚燒卽遇意外火災要亦無所損壞是以本行之鐵櫃實爲叻坡諸華商所喜購而本行每年所沽亦殊不鮮茲特爲之錄佈倘 諸君有惠顧者祈卽 玉臨選購爲盼 大英一千九百零三年正月一號

光緒二十九年十一月廿二日

明嗎也洋行謹啟

烏蜜酒發售

啟者本行向由英國督辦各種美酒來叻發售久已遐邇馳名茲復由英新辦到頭爾士斗雲字號之狗頭票烏蜜酒到叻應沽此酒香美異常不惟飲之可口且能保養精神調和血氣常飲令人不生疾病誠酒國中上品也 諸君光顧應細看以上所列之狗頭標庶不致誤且價甚相宜倘 諸君有欲沽飲者請至本行取用可也此佈

大英一千九百零六年二月一號

明嗎也洋行謹啟

法國頂上蜂窠標萬蘭池酒發售

敬啟者茲本公司親由洋國督辦頂上好萬蘭池酒來叻發售其酒清香濃郁醇厚異常飲之誠可令人長血氣壯筋骨悅顏色妙美無窮今市上所有萬蘭池酒無有能出其右者蓋補佐餟中之妙品也此酒向准本公司一家沽出餘無別家出售 諸君光顧請細認蜂窠標頭爲記並細辨香味方不致誤價甚相宜倘有劉伶之癖者祈早 移玉惠臨購買是幸

大英一千九百零六年正月一號

明嗎也洋行謹啟

蜜酒發售

啟者茲本行由歐洲辦到上等蜜酒來叻發售其酒甚佳茲將標頭印出 諸君光顧祈爲細認免致有誤近聞有無恥之徒假冒本行鎖匙標蜜酒出沽希圖魚目混珠最堪痛恨今本行再行核定於酒樽木枳內加一鐵鎖匙形以示分別倘 諸君有知何人假冒請到本行報明卽謝花紅銀二百大元經官訊定卽能給發斷不食言再此酒不能販往 加勝巴 三寶瓏 四里末 望加錫 檳榔嶼日裡等處其餘他埠均能運往並此佈聞

大英一千九百零三年正月一號
大清光緒廿七年十一月廿二日

明嗎也洋行謹啟

電車票冊發售告白

啟者本公司所製之車票冊可以附搭本公司之電車現在麥堅西律本公司寫字樓發售每冊三十七頁每頁價值三占然而本公司每冊價值貳收一元以便各客附搭本公司之電車者可以省去十巴仙

諸君來購此冊者本公司祇收銀票及銀員不收小盾及銅錙此冊由購得之日起可以用至滿月爲止客若登車祇將此冊示知收車票人便易東票其形爲便特此佈聞

大英一千九百零六年六月二十二號

新嘉坡電車有限公司司理人牙烈諮啟

正二換

代沽洋貨告白

鐘標萬池酒

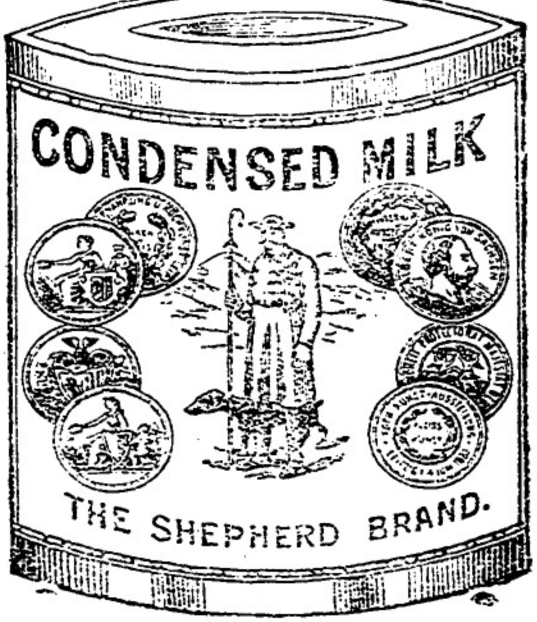

牧羊人標牛乳

雙鳥威賓基酒

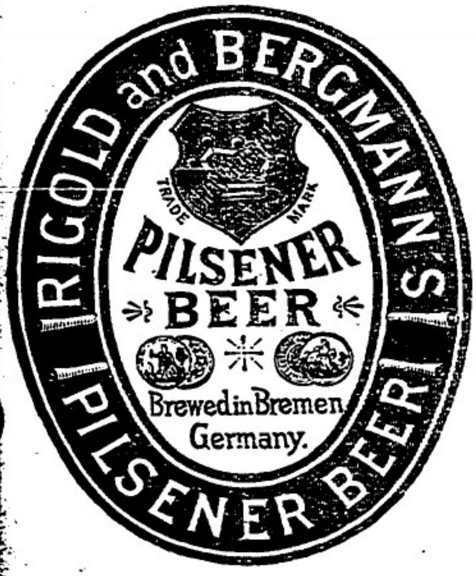

皇帽標蜜酒

火車標紅帶祖家灰

獅弄球白勃灣酒

雙鴨標勃灣酒

啟者本公司特字通　士商人等知悉本公司代沽　夏九利火車標紅帶祖家灰　皇帽標蜜酒　鴨鵝標勃灣酒　上庄新青標萬蘭池酒　雙鳥標威賓基酒　立丹火腿及菓膏　獅及地球標茶　羊標及牧羊人標牛乳

本公司內時常存有此等貨甚多應沽諸君欲購請各　玉臨可也特此佈告

大英一千九百零七年三月十六號

里吳咨明謹啟

頂上法國舊萬安池酒發售

保家頂上法國舊萬池酒

啟者本公司不惜重貲專辦法國正庄舊萬安池酒來坡發售此庄之標名喚莫寔德公司酒味醇熟價亦相宜本坡各大牌酒店多有發兌不論外埠亦已暢銷日見日廣、諸翁買者請移玉至本公司內購採不悞

FOLLIGNY & Co.
COGNAC

莫寶德公司

註明本坡各大牌酒店發售此庄之酒

恒興號 錦昌號 啟昌號 錦興號 德茂號 上裕號

錦華號 芳安號 恒德號 怡興公司 廣仁興

安

大英一千九百零六年八月廿六號

莫寔德公司謹啟

美交萬蘭池酒主人廣告

啓者近來此標之萬蘭池酒逐年銷路加多本廠現在欲使 諸君

得飲比前所售更佳之美酒以求 諸君務必試飲本廠之萬蘭池

酒勿他標購諸君欲購此標之萬蘭池酒倘若偶名該店稍完則

代理人牙直里

有限公司謹啟

轉向他店採買本廠此標之萬蘭池酒凡各酒店均有發售特此佈

聞

英一千九百零六年七月十三號

上等蜜酒發售

啓者　諸君若買白蜜酒及烏蜜酒必須覓此狗票蜜酒乃刊一狗爲記此酒實美法甚乃係最上之品現在坡中所沽烏蜜酒欵式太多諸君若有購此狗票烏蜜酒則可保其爲第一美酒飲之甚爲有益一試便知不謬也特此佈聞

大英一千九百零四年二月廿二號

代理人牙直里有限公司謹啓

宜呂美勃灣酒發售

啓者宜呂美之勃灣酒在坡中最爲馳名　諸君若欲勃灣酒必須購此宜呂美者勿買假冒之貨無論何人如有假冒宜呂美之勃灣酒即時稟官嚴究幷此廣告　諸君如欲購買此酒入口務必細爲詳察幸勿誤買與此庄略爲相似之勃灣酒以免受愚爲要此佈

大英一千九百零四年二月廿二號

代理人牙直里有限公司謹啓

利直喃有限公司告白

本公司所沽之正金鐘標萬蘭池酒久已通行已蒙諸君所共鑒不意此酒滑流過盛奸商志圖射利以致魚目混珠不分美惡而　諸君有吸飲此等假冒之萬蘭池酒者爲害甚大本公司不得不將此中詳細佈衆週知免受棍徒之害此不但本公司之益亦諸君所同受之益也啟者近來竟有棍徒假冒本公司正金鐘標之萬蘭池酒其標頭恍惚本公司之款式少有不慎受害甚深因本公司所沽之正金鐘標萬蘭池酒不惜工本係以頂上質料釀成以故曾飲此酒者皆知其益遠近馳名而各棍徒假冒之酒氣味雖同損益大異故其所沽之價比之本公司更廉

新嘉坡五条呼磐公司
專办祖家頂上美酒發售此係
前嘐庚小張庄諸君啟顧銘明印標

嘉怒鈕公司

本公司所運到正金鐘標之萬蘭池酒其標頭經已稟官註冊凡有假冒此標者本公司定向公堂控究決不寬恕有欲購本公司正金鐘標之萬蘭池酒者務必留神細察勿爲僞貨所誤再者本公司正金鐘標之酒皆有所刊標頭爲據茲將標頭三式附刊報中以免誤認特此佈　聞

大英一千九百零七年二月二十號

利直喃有限公司謹啟

中華總商會收捐廣告 ○敬啟者本商會籌捐建會一節業家各會員會友踴躍認捐成欵頗鉅現經公議自本月初一起掣付收據陸續收集所有與捐諸君務希早日交納以完捐務至於各友未經認捐者尚祈隨意樂輸藉襄善舉本商會曷勝翹盼特此廣告即請

闔安

光緒三十三年十月初二日 新嘉坡中華商務總會公啟

Mc KENZIE'S

Prickly Neat & Dhoby Itch Notion.

麥西熱痱及癩藥水

此藥水乃係治此兩症之良藥經已得接數千張保證書言其好處如此觀之則此乃市上之良藥每樽取六角 本公司坐落禮佛不厘士門牌四十號又設分局于橋勿里芝律門牌八十三號特此佈 聞

英一千九百零七年正月十八號 七念七

新嘉坡藥房有限公司謹啓

SCOTT'S EMULSION

肺部發炎

一千九百零六年三月十一號些非路多吉街六十三號門牌付來証書吾子患肺炎病在牀足有三月凡人皆稱難或復元仍必內傷他身上大肉盡落皆骸現為後醫生教食司各脫滋補乳白鰵魚肝油未食完一罇其胃大開全體盡愈今日他已全愈勝常康健他尊食此油復元斯速獨讀此油之奇功以後遇病無不决取

布力忠書

何以得治緣由

布力忠現無內傷其實因司各脫所用之羅科田鰵魚肝油至貴而至好者有此靈效可以補療其肺傷生肉其全體別家魚油斷不有此奇驗因非用至純至猛之油且非用司各脫精妙之法製造而致完全消化包上有漁人負魚之貨可保不是碰巧而實能療病也

代理人新嘉坡土庫街門牌三號禮威咸文奴氏謹啟

留聲機器曲盤將到告白

啟者本公司新辦留聲機器之曲盤乃著名與年雙面新式之盤將近寄到所藏各曲係在爪亞等處及本坡所歌者此等曲盤乃係上等名師製造向未辦到東方所藏 巫來油華人 亞納人之歌曲共有二千餘齣 因打尼順拿多問美順公司已與本處著名歌者立約本公司甚欲以此曲盤沽與 諸君識等曲盤精妙異常迥非他家可及也特此預 聞

大英一千九百零七年十月廿六號 啟

刊登本報告白廣告 ○

啟者茲將刊登本報告白之價目明列于下以昭公允 凡各士商若有告白欲登本報者每行在五十五字之內第一日取費八角五占第二日第三日每行五角五占第四日起以後每行兩角八占若將告白登在頭幅論說之前者每行在四十一字之內則取費加倍以上所言之行數無論已足一行抑未足一行亦照一行核計倘欲刊登全年者請各 玉臨本報面訂價目自必從廉不苛 雅意也此佈

光緒三十三年八月初五日

叻報主人謹啟